SII

UNIVERSIDAD AUTONOMA DE YUCATAN
Dirección General de Finánzas y Administración
Coordinación General de Recursos Humanos

Liquidación de Descuentos - Jubilados -
Correspondiente al mes de enero de 2023.
Período del 01-30/01/2023 Quincenas 01/02

CveEmpleado		*Importe*	*ImpOrig*	*Saldo*	*Vigencia*
600 C. Ord. APAUADY					
1397	AZNAR DENIS CARLOS FERNANDO	122.30	0.00		Cuota
2179	FERRAEZ EVIA MARTHA CECILIA	37.16	0.00		Cuota
2110	GANZO FIGUEROA LUIS ALBERTO	56.60	0.00		Cuota
1186	HERRERA HEREDIA CARLOS MANUEL DE JESUS	122.30	0.00		Cuota
8750	HERRERA HEREDIA HECTOR HUMBERTO	135.35	0.00		Cuota
0090	HERRERA PALOMO ELMER OMAR	100.03	0.00		Cuota
9832	MAY MARTINEZ MARIA NICOLASA	107.76	0.00		Cuota
8751	MENA SALAS LUIS FELIPE	99.10	0.00		Cuota
0315	PINTO PERPIÑA MARIA EUGENIA DEL ROSARIO	61.15	0.00		Cuota
8856	RIVAS CANTILLO RITA MARIA	154.77	0.00		Cuota
1492	ROSADO RUBIO JOSE GABRIEL	178.66	0.00		Cuota
0363	ROSADO VALLADO MIGUEL ENRIQUE	178.66	0.00		Cuota
9114	SOLIS RODRIGUEZ LUIS ENRIQUE	178.66	0.00		Cuota
0499	VALLADO VILLAMIL CARLOS	122.30	0.00		Cuota
9853	VIERA CASTRO CARLOS ALBERTO	110.79	0.00		Cuota
1475	VIERA CASTRO LUZ MARIA	113.20	0.00		Cuota
0124	VILLANUEVA ABUXAPQUI VICTOR FERNANDO	154.77	0.00		Cuota

Total de movimientos: 17

Subtotal por Descuemto: **$ 2,033.56** **0.00**

COMISION DE ATENCIÓN A JUBILADOS

INFORME DE TRABAJO 2022

Dando seguimiento a la sección de jubilados, el sábado 21 de mayo del 2022 se les ofreció un desayuno con motivo del Día del Maestro en donde se hizo un atento recordatorio acerca de sus derechos y obligaciones como miembros de la Asociación en un ambiente de camaradería. (Ver Galería, Sección jubilados página APAUADY).

Se ha brindado atención a los maestros jubilados que han acudido a la APAUADY por información para la reincorporación y escuchar sus requerimientos. Para finales de este año (2022) se cuenta con 17 miembros en la sección de jubilados (se anexa lista) a quienes desde el mes de Octubre a través de la administración central se descuenta vía nómina el pago de cuota sindical. Es Se mantiene vigente la invitación para la reincorporación de personal académico jubilado.

Asimismo, dentro de las instalaciones de APAUADY se está acondicionando un espacio para el personal jubilado el cual se inaugurará a la brevedad en el próximo año.

Integrantes de la Comisión

Ligia del Carmen Vera Gamboa
Presidenta

Joaquín B. Cantillo Palma
Secretario

Víctor Ángel Solís Ruiz
Vocal

ING. JUAN ANTONIO PECH CHAN

SECRETARIO GENERAL DE LA APUADY

ASUNTO: INFORME

COMISIÓN DE ADMISION Y MESA DE TRABAJO DE

DE PROFESORES DE ASIGNATURA

POR ESTE MEDIO ME PERMITO INFRMALE QUE NO HUBO REUNION ALGUNA PARA ADMITIR A ALGUN ACADEMICO. ASI COMO REUNION ALGUNA CON PROFESORES DE ASIGNATURA.

ING: RAMON RIVERO VILLANUEVA

COMISION ADMISION
INFORME DE TRABAJO ENERO-DICIEMBRE 2022

Durante el año 2022 se dio entrada a todas las solicitudes de afiliación de los diferentes Centros de Trabajo de la Universidad a la APAUADY, de conformidad con el Artículo del Estatuto vigente, así como las bajas correspondientes establecidas en el Artículo 15, inciso b) del mismo estatuto.

CENTRO DE TRABAJO	ALTAS	BAJAS
Escuela Preparatoria Uno		2
Escuela Preparatoria Dos	2	1
Edificio Central	1	1
CIR Hideyo Noguchi		2
Facultad de Arquitectura		8
Facultad de Ciencias Antropológicas	1	3
Facultad de Contaduría y Administración		3
Facultad de Derecho	1	2
Facultad de Economía	1	3
Facultad de Educación		1
Facultad de Enfermería		1
Facultad de Ingeniería Civil	1	1
Facultad de Ingeniería Química	4	2
Facultad de Matemáticas	5	3
Facultad de Medicina	2	4
Facultad de Medicina Veterinaria y Zootecnia	2	3
Facultad de Odontología	2	2
Facultad de Psicología		1
Facultad de Química	2	2
TOTAL	**24**	**45**

Durante el año 2022 (enero-diciembre) se afiliaron 24 académicos y se dieron de baja 45. Las bajas obedecieron a jubilación en 34 casos, 2 bajas voluntarias, 5 por cargo directivo, 2 por fallecimiento y 2 por licencia.

Comisión

Luis Jorge Gómez Pérez **Ligia Vera Gamboa** **Elmy Rodríguez Alonzo**

Ramón Orlando Rivera **Jorge Mantilla Gutiérrez**

ING. JUAN ANTONIO PECH CHAN

SECRETARIO GENERAL DE LA APUADY

ASUNTO: INFORME

COMISIÓN DE MANTENIMIENTO Y CONSERVACION

Y DESARROLLO DEL PATRIMONIO

COMO PARTE DE LA DE ESTA COMISON DEL SINDICATO ME PERMITO INFORMARLE DE LOS TRABAJOS REALIZADOS EN EL EDIFICIO DE LA APAUADY:

1) **Raspado de pintura existente para aplicar nueva pintura.**
2) **Aplicación de sellador para añadir nueva pintura**
3) **Picado de muros y techos en partes dañadas**
4) **Aplicación de richiado a base de polvo y cemento en muros techos en partes dañadas**
5) **Aplicación de acabado a base de macilla a base de polvo fino y cal.**
6) **Aplicación de pasta (a base de resina, pega azulejo y cemento en muros y techos menos dañadas**
7) **Aplicación de pintura vinílica a dos capas en techos y muros interiores y exteriores**
8) **Aplicación de pintura esmalte en herrería en muro y ventanas de fachada, ventanas exteriores.**
9) **Instalación de sistema de riego en área exterior**
10) **Cambio de luminarias**
11) **Rehabilitación del cuarto del velador**
12) **Reparación del muro de mampostería**
13) **Reparación de baños del Sum**
14) **Anexo fotos:**

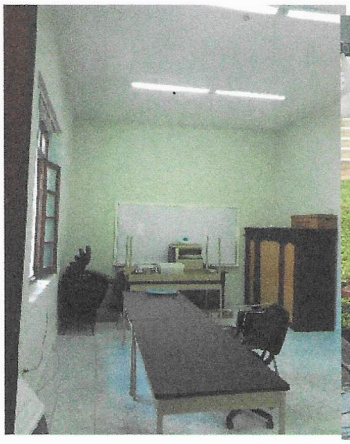

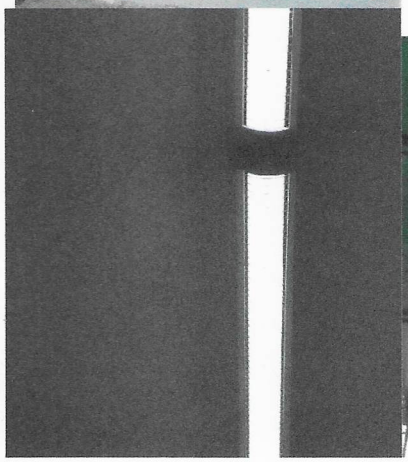
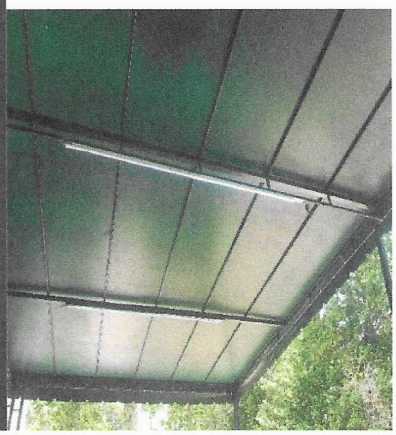

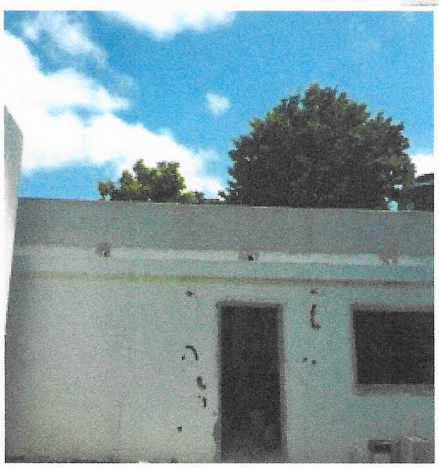

APAUADY

Asociación de Personal Académico de la Universidad Autónoma de Yucatán

Mérida, Yucatán, 18 de enero de 2023

Informe de actividades 2022

Asamblea General de Delegados de la APAUADY

En concordancia con el artículo **sesenta** del Estatuto vigente de la Asociación de Personal Académico de la Universidad Autónoma, les informo resumidamente que durante el año 2022 y de acuerdo con las responsabilidades a mi cargo en la Comisión Electoral de la APAUADY:

a) Organizamos y supervisamos las elecciones de Delegado (a) de 9 Delegaciones:

Facultad de Derecho celebrada el 13 de enero de 2022.
Facultad de Odontología celebrada el 19 de enero de 2022.
Escuela Preparatoria Dos celebrada el 28 de enero de 2022.
Facultad de enfermería celebrada el 14 de marzo de 2022.
Delegación de Edificio Central celebrada el 18 de marzo de 2022.
Facultad de Ingeniería Química celebrada el 4 de mayo de 2022.
Facultad de Medicina celebrada el 6 de mayo de 2022.
Centro de Investigación Regional celebrada el 9 de mayo de 2022.
Facultad de Química celebrada el 25 de noviembre de 2022.

Exceptuando los casos de la Escuela Preparatoria Dos y de la Facultad de Química, todos los otros casos fueron presentaciones.

b) Organizamos y supervisamos la Asamblea Colectiva para la Consulta de:

La aceptación de la propuesta del acuerdo de modificación del CCT UADY-APAUADY 2022-2023 celebrada el 6 de abril de 2022. La participación fue del 80.0% del padrón de votantes. La propuesta fue aceptada con un 97.4% de votos a favor.

Atentamente

IQI Daniel Angel Mena Romero
Presidente de la Comisión Electoral de la APAUADY

C. 33 No. 478 C. x 42 y 44 Col. Jesús Carranza, Mérida, Yuc., Méx. CP 97109 Tels. 927-64-45 927-63-94

COMISIÓN DE SALUD
INFORME DE TRABAJO 2022

Debido a la pandemia por el COVID 19 se continuó con las medidas sanitarias de control en las instalaciones del servicio médico.

Por lo anterior y con la finalidad de evitar los contagios se continua con el filtro sanitario a la entrada del edificio, por otro lado, se rehabilitaron las líneas telefónicas para solicitar medicamentos de control, también, durante el primer semestre, las citas médicas continúan suspendidas y están siendo atendidas por fichas al momento de acudir al servicio médico, entre otras acciones, se instaló un consultorio especial para posibles pacientes con síntomas de COVID.

El 15 de junio del 2022 a las 13:30 horas, la Comisión de Salud celebró una reunión de trabajo en la sala de usos múltiples en el local de la APAUADY con Autoridades de la Coordinación General de Salud (CGS), la cual fue presidida por el Dr. Mario Alberto Carrillo Alonzo y por la APAUADY, por la Comisión de Salud de la misma con la finalidad de exponer algunas observaciones, sugerencia e inquietudes por parte del personal académico afiliado para una mejorar atención médica para a todos los derechohabientes de nuestra Institución. Dentro de los asuntos tratados y los acuerdos fueron los siguientes:
1. Se le solicita a las autoridades de la CGS abrir nuevamente los módulos del servicio médico de los Campus de Ciencias Sociales y de Ciencias Exactas. En respuesta el Dr. Mario Carrillo comentó que la CGS tiene prevista la apertura de los Campus en el mes de agosto, previo al inicio escolar; teniendo en consideración que se hará un análisis previo, ya que la situación actual de la pandemia derivado de la ola por la que está pasando nuestro estado, se considera oportuno establecer un filtro de ingreso en ambos Campus; por lo que será necesario la capacitación del personal de enfermería que interrogará mediante un cuestionario apegado a la definición operacional (en el caso de COVID), vigente a la fecha de apertura a los usuarios de este servicio.

2. Se le solicitó también al Dr. Carrillo difundir a través de la página de la CGS y de su sitio en Face, a manera de recordatorio, el **teléfono 999 925 6695** para requerir **Medicamentos de control**. A este respecto nos comentó que utilizar este servicio tiene la ventaja de que la receta se entrega en ventanilla al día siguiente de su solicitud, de tal forma que el paciente solo acude en una ocasión por su receta a la ventanilla y de ahí a buscar su medicamento a la farmacia. Nos recalcó que es importante recordar que el horario de este servicio es exclusivamente de **lunes a viernes de 8:00 a 14:00 horas.**

3. El Dr. Carrillo comentó que durante el mes de septiembre abrió la segunda sucursal de FarmaUADY en Campus de Ciencias Sociales. Es importante mencionar que este servicio estará al alcance de los estudiantes de la UADY y público en general.

Por último, es importante mencionar que, a través de esta Comisión, de manera rutinaria se proporcionó a todo académico afiliado que lo requirió del apoyo necesario para efectuar cualquier trámite (atención médica, recetas, incapacidades, etc.,).

INTEGRANTES DE LA COMISIÓN

Q.B.B. Luis Jorge Gómez Pérez
Presidente

Ing. Gabriel J. Rodríguez Rufino
Secretario

M. en C. Javier Orlando Vera Méndez
Vocal

Ing. Joaquín Gaspar Cantillo Palma
Vocal

Informe de actividades 2023

Secretaria de Comunicación

En concordancia con el Articulo 40 del Estatuto vigente de la Asociación de Personal Académico de la Universidad Autónoma de Yucatán, en mi calidad como Secretaria de Comunicación de la APAUADY, les informo que durante el año 2022 y de acuerdo a las responsabilidades a mi cargo.

Difundí de manera oportuna a través de la página web las actividades, avisos e información relacionada al Sindicato (convocatorias de Asambleas ordinarias y extraordinaria, las actas de dichas asambleas, etc.) de acuerdo al manual de procedimientos respectivo.

Se actualizo la pagina y se atendieron todas las solicitudes de actualización y corrección

QFB. Caridad del Cobre Herrera Franco

Secretaria de Comunicación

INFORME DE ACTIVIDADES DE LA COMISIÓN DE SEGURIDAD E HIGIENE DE LA UADY EN EL AÑO 2022

Durante el año 2022, la Comisión de Seguridad e Higiene de la UADY realizó las siguientes actividades:

En el semestre enero-junio de 2022, la Comisión de Seguridad e Higiene realizó reuniones virtuales y presenciales con las subcomisiones de los centros de trabajo de la universidad. Se identificaron las condiciones en las que se aplicaban los protocolos de prevención de riesgos de contagio de COVID ante el regreso a las actividades académicas y administrativas presenciales que iniciaron, de manera parcial, en el segundo semestre de 2021, y de manera completa a partir de 2022, tomando como base el "Manual Operativo para el Reinicio de las Actividades Presenciales en la Comunidad Universitaria 2022", emitido por la UADY al inicio del año.

Igualmente, se tomaron acuerdos para actualizar y regularizar la reintegración de las subcomisiones ya que, debido a la situación de pandemia, todas ellas quedaron desfasadas en las fechas de vigencia establecidas en la normatividad, al igual que la comisión institucional. En ese sentido, se acordó hacer los procesos de reintegración de las subcomisiones de las dependencias hasta que se reintegre la comisión institucional, y a partir de ahí se programarían los procesos de reintegración.

El 5 de julio de 2022 se realizó la reintegración de la comisión institucional para el periodo julio de 2022-junio de 2024. La comisión quedó integrada de la siguiente manera: Coordinador, Químico Biólogo Bromatólogo Luis Jorge Gómez Pérez; secretario, Licenciado en Psicología Álvaro Iván King Cardeña; vocales: Licenciada en Nutrición Martha Cecilia Guillermo Magaña, Arquitecto Víctor Hugo Castilla Escalante, Médico Cirujano Ligia del Carmen Vera Gamboa, Licenciada en Enfermería Elmy Rodríguez Alonzo, Bachiller Erik Gabriel Gómez Tut, Diego Chim Ruiz y Juan Alberto Estrella Mex.

En el mes de septiembre comenzó el proceso de reintegración de las subcomisiones de seguridad e higiene de las dependencias universitarias, con la reintegración el día 22 de ese mes de la subcomisión del Centro de Investigaciones Regionales "Dr. Hideyo

Noguchi". El día 23 de ese mes se llevó a cabo la reintegración de las subcomisiones de las facultades de Enfermería, Medicina y Química y de la biblioteca del Campus de Ciencias de la Salud. Durante el año 2023 deberán completarse los procesos de reintegración de las 22 subcomisiones restantes, así como la integración de subcomisiones en los centros laborales donde no se cuenta actualmente con una, para apoyar a la comisión institucional en las tareas de inspección y vigilancia del cumplimiento de la normatividad en salud laboral.

QBB. Luis Jorge Gómez Pérez
Secretario de la Comisión de
Seguridad e Higiene de la UADY

MC. Ligia del Carmen Vera Gamboa
Vocal de la Comisión de Seguridad
e Higiene de la UADY

MSC. Elmy Lucelly Rodríguez Alonzo.
Vocal de la Comisión de Seguridad
e Higiene de la UADY

APAUADY

Asociación de Personal Académico de la Universidad Autónoma de Yucatán
Secretaría de Actas y Acuerdos

Mérida, Yucatán, 18 de enero de 2023

Informe de actividades 2022

Asamblea General de Delegados de la APAUADY

En concordancia con el **artículo Treinta y siete** del Estatuto vigente de la Asociación de Personal Académico de la Universidad Autónoma, en mi calidad de Secretario de Actas y Acuerdos de la APAUADY les informo resumidamente que durante el año **2022** y de acuerdo a las responsabilidades a mi cargo:

a) Apoyé en la elaboración de las convocatorias de 10 Asambleas Generales, siendo de estas 3 ordinarias y 7 extraordinarias. Así mismo de las citadas Asambleas redacté las actas y recabé las firmas necesarias para su validez.
b) Autoricé en conjunto con el Secretario General y el Secretario de Organización, copias de las actas para su envió a la Junta Local de Conciliación y Arbitraje para los trámites relativos a al emplazamiento de huelga relativo al incremento salarial 2023.
c) Envié por correo electrónico y/o Watts up las 10 actas mencionadas anteriormente a los Delegados de la APAUADY y solicité su publicación en la página web de la misma. Así mismo recabé las firmas respectivas.
d) Ordené y archivé todas las actas mencionadas anteriormente con su documentación adjunta.
e) Participé en el Comité de Transparencia por encargo de la Asamblea General de Delegados y en concordancia con el Reglamento aprobado el 28 de marzo de 2019. Entregué y verifique que fuera subida a la Plataforma Nacional de Transparencia, en tiempo y forma, la información correspondiente a la Secretaria a mi cargo.

Atentamente

IQI Daniel Angel Mena Romero
Secretario de Actas y Acuerdos de la APAUADY

C. 33 No. 478 C. x 42 y 44 Col. Jesús Carranza, Mérida, Yuc., Méx. CP 97109 Tels. 927-64-45 927-63-94

Mérida, Yucatán, enero de 2023

Informe de actividades 2022

Asamblea General de Delegados de la APAUADY

En concordancia con el **artículo cuarenta y uno** del Estatuto vigente de la Asociación de Personal Académico de la Universidad Autónoma de Yucatán, en mi calidad de secretaria de Vinculación y Acción Política de la APAUADY informo que, durante el año 2022, no se realizaron actividades relacionadas con las descritas en el documento mencionado, sin embargo, se calendarizarán para el presente año, debido a los retos que enfrentamos actualmente como universitarios.

El tiempo dedicado a la APAUADY por parte de una servidora, ha estado enfocado a la realización de actividades en otras comisiones, como la mesa de trabajo para el análisis de los problemas estructurales de la UADY, en la que acudimos durante el mes de octubre a la ciudad de México a una reunión con la directora de la DGESUI.

En cuanto a la Comisión de Honor y Justicia, tampoco ha habido actividades relacionadas a la misma.

Atentamente

Dra. María Eugenia López Villanueva

Mérida, Yucatán a veintitrés de febrero de 2023.

ING. JUAN ANTONIO PECH CHAN.
SECRETARIO GENERAL DE LA APAUADY

De conformidad con lo dispuesto por el artículo 36 del Estatuto de Asociación del Personal Académico de la Universidad Autónoma de Yucatán, me permito informar de las actividades que realice como Secretario de Asuntos Jurídicos del Sindicato, en los términos siguientes:

1. Atendí los asuntos que me fueron encomendadas, relacionadas con el procedimiento administrativo establecido artículo 115 del Contrato Colectivo de Trabajo, en la que se pretendía realizarlo de manera virtual.

2. Estudié, analicé y respondí los asuntos jurídicos que me fueron encomendados.

3.- Como parte de mi cartera de trabajo, me correspondió y así lo hago, presido la Unidad de Transparencia del Sindicato, de conformidad con la Legislación correspondiente. Con motivo de esta responsabilidad, se han respondieron 13 solicitudes de información (enero-diciembre-2022) la información solicitada fue en relación con número de alumnos de la Uady, Fideicomiso de la Uady, ISO de la Apauady, proveedores de la Uady, Contratos de la Apauady con empresas determinadas, ingresos por inscripción de alumnos, ingresos de la Apauady por actividades sindicales e ingresos del personal administrativo de la Apauady. Se entregó la información es 6 casos, nos declaramos incompetentes en 5 y en 2 casos se declaro inexistente la información.

4.- He asesorado a los Delegados que me han solicitado mi opinión respecto de algunos derechos de maestros que son miembros del Sindicato.

5. Elaboré un estudio relacionado con el contrato de Mutuo con garantía Hipotecaria que se celebran en los prestamos de vivienda, que sirvió para resolver el conflicto de una maestra.

6. Elaboré un estudio sobre las adscripciones y sus implicaciones relacionada con la Unidad Multiciplinaria de Tizimín.

ATENTAMENTE

_____

LIC. VICTOR ANGEL SOLIS RUZ

ASOCIACION DE PERSONAL ACADEMICO DE LA UNIVERSIDAD AUTONOMA DE YUCATAN

COMITÈ DE TRANSPARENCIA

INFORME DE ACTIVIDADES 2022

ASAMBLEA GENERAL DE DELEGADOS DE LA APAUADY

En mi calidad de Presidente de la Comisión de Transparencia de la APAUADY les informo que durante el año 2022 no fue requerida la intervención de esta comisión ya que no hubo solicitudes de parte del responsable de la Unidad de Transparencia de la Apauady

Atentamente

Ing. Joaquín Gaspar Cantillo Palma

Presidente

ASOCIACION DE PERSONAL ACADEMICO DE LA UNIVERSIDAD AUTONOMA DE YUCATAN

SECRETARÌA DE CONFLICTOS

INFORME DE ACTIVIDADES 2022

ASAMBLEA GENERAL DE DELEGADOS DE LA APAUADY

En concordancia con el artículo Treinta y cinco del Estatuto vigente de la Asociación de Personal Académico de la Universidad Autónoma de Yucatán, en mi calidad de Secretario de Conflictos de la APAUADY les informo que durante el año 2022

1.- se atendieron cuatro asuntos relacionados con las funciones de la Secretaría a mi cargo.

2.- Participé en varias reuniones de la mesa de Asuntos Estructurales

3.- Participé en varias reuniones de la mesa de Negociaciones del contrato colectivo

Atentamente

Ing. Joaquín Gaspar Cantillo Palma